

CORTE - A-A
ESCALA= 1 : 50

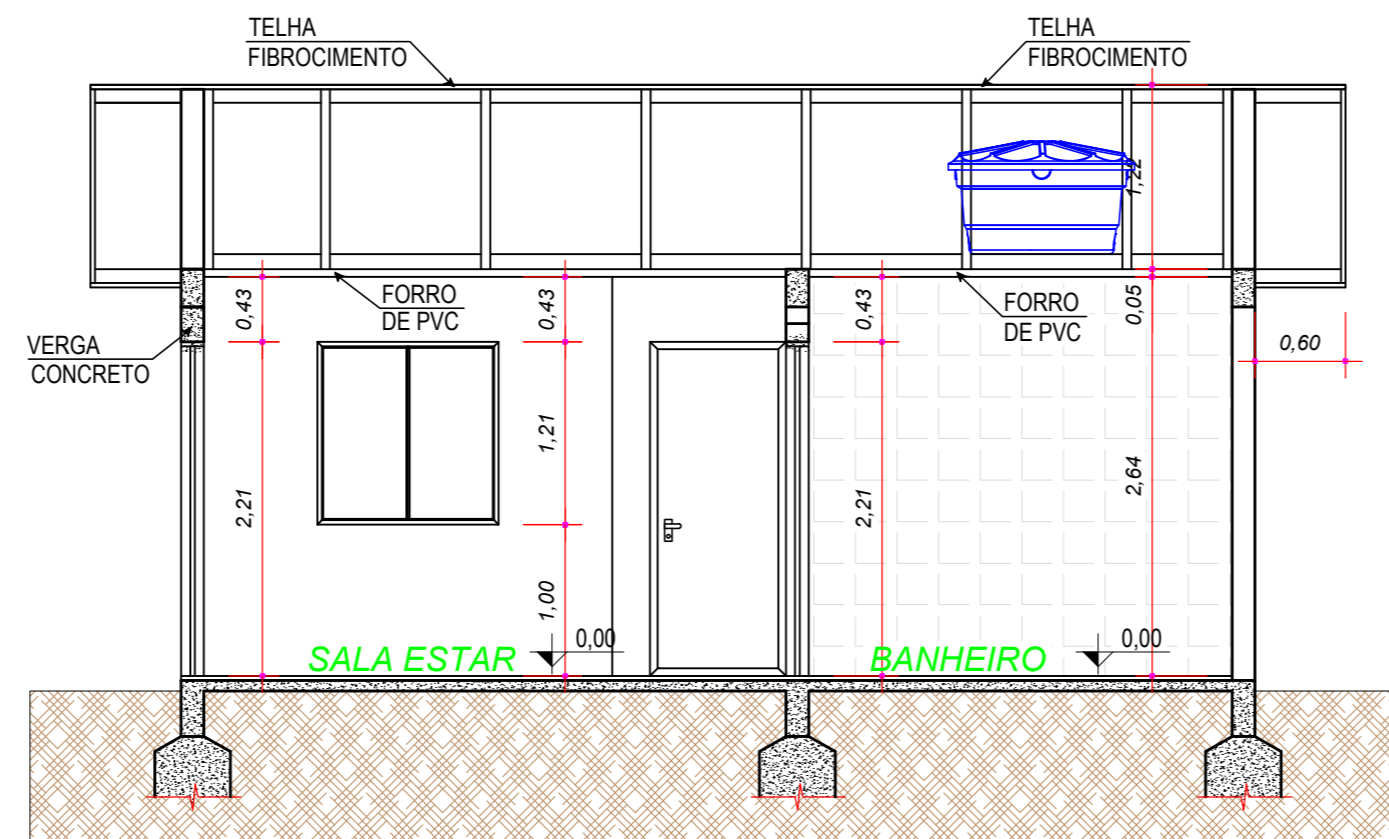

CORTE - B-B
ESCALA= 1 : 50

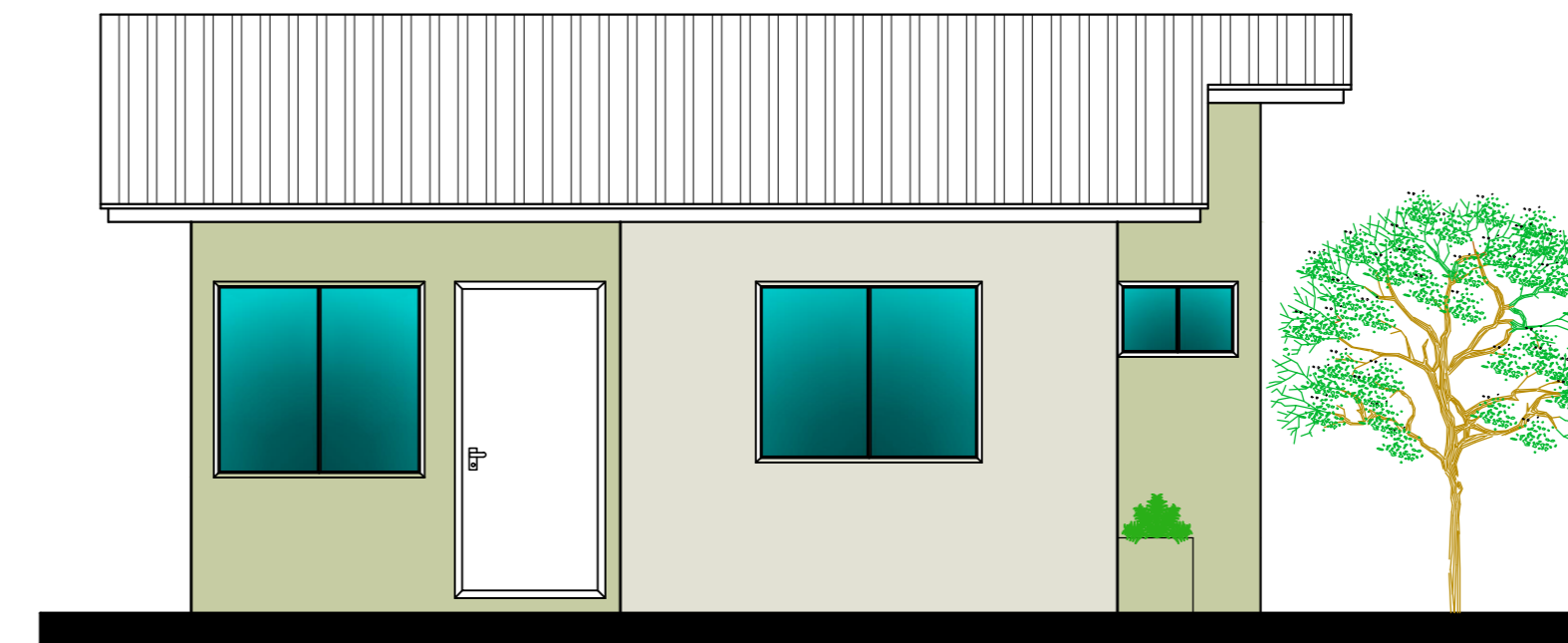

FACHADA - FRONTAL
ESCALA= 1 : 50

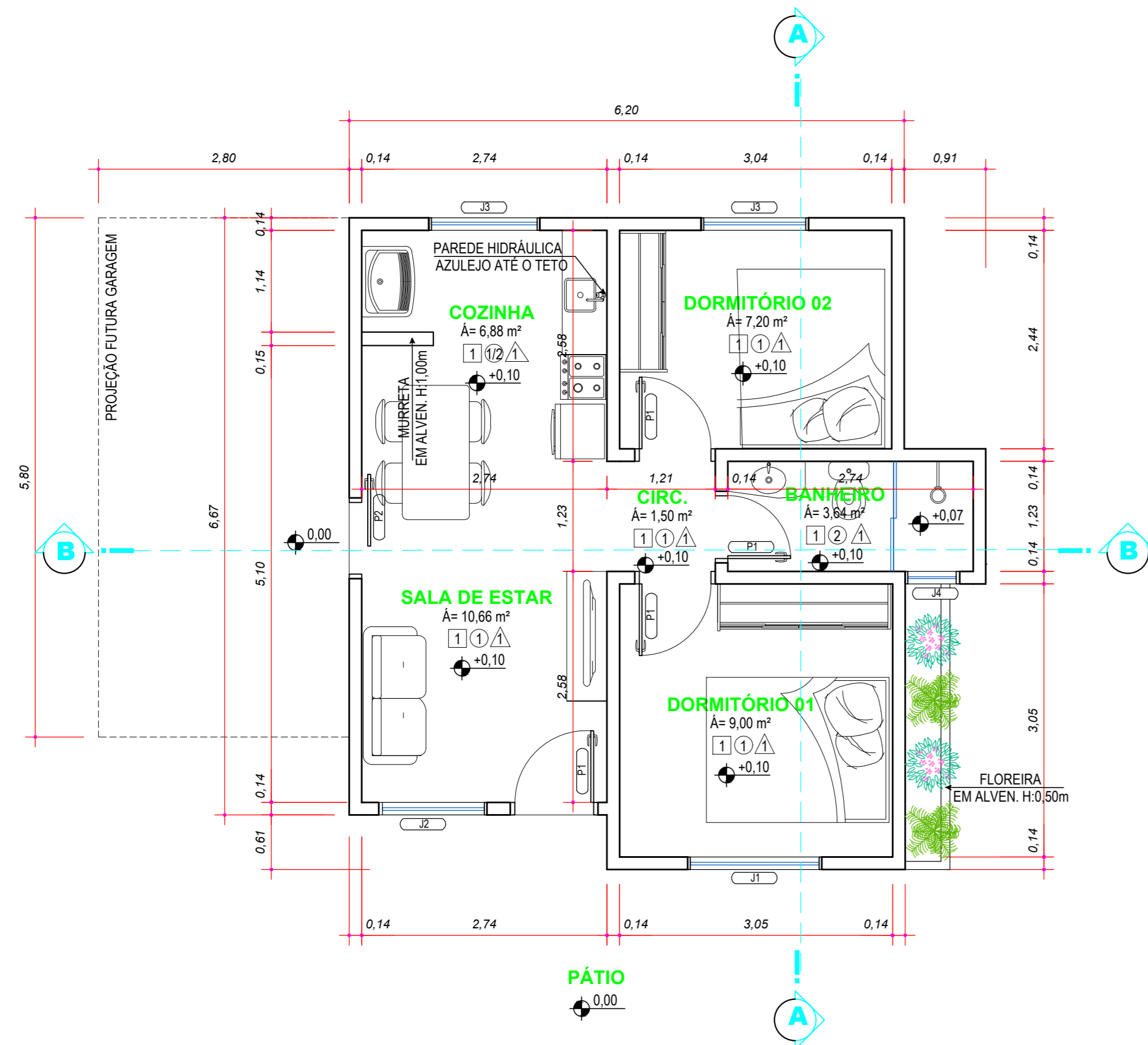

PLANTA BAIXA - PAVIMENTO TÉRREO
ESCALA= 1 : 50

RELAÇÃO DE ESQUADRIAS

TIPO	CÓD	QTD	DIMENSÕES (cm)			ESPECIFICAÇÕES	
			LARGURA	ALTURA	PEITORIL	FUNCIONAMENTO	MATERIAL
PORTAS	P1	04	0,80	2,10	-	ABRIR 1F	MADEIRA SEMI-OCA
	P2	01	0,80	2,10	-	CORRER 1F	FERRO
JANELAS	J1	01	1,51	1,21	1,00	ABRIR 2F	ALUMÍNIO COM VIDRO TEMPERADO 8mm
	J2	01	1,21	1,41	0,80	ABRIR 2F	ALUMÍNIO COM VIDRO TEMPERADO 8mm
	J3	02	1,21	1,21	1,00	ABRIR 2F	ALUMÍNIO COM VIDRO TEMPERADO 8mm
	J4	01	0,60	0,60	1,61	MAXI-AR	ALUMÍNIO COM VIDRO TEMPERADO 8mm

OBS:
Os Materiais Constituintes da Cobertura, Devem Permitir:
- Perfeita Impermeabilização;
- Isolamento Térmico.

ESPECIFICAÇÃO DE ACABAMENTOS

PISO	1	CERÂMICA
PAREDE	1	REBOCO COM PINTURA TINTA ACRÍLICA
	2	AZULEJO ATÉ O TETO DO TIPO L.R.I.L (lavável - resistente - impermeável - liso)
TETO	1	FORRO PVC

QUADRO DE ÁREAS

ÁREA TOTAL PAVIMENTO TÉRREO	45,00m ²
-----------------------------	---------------------

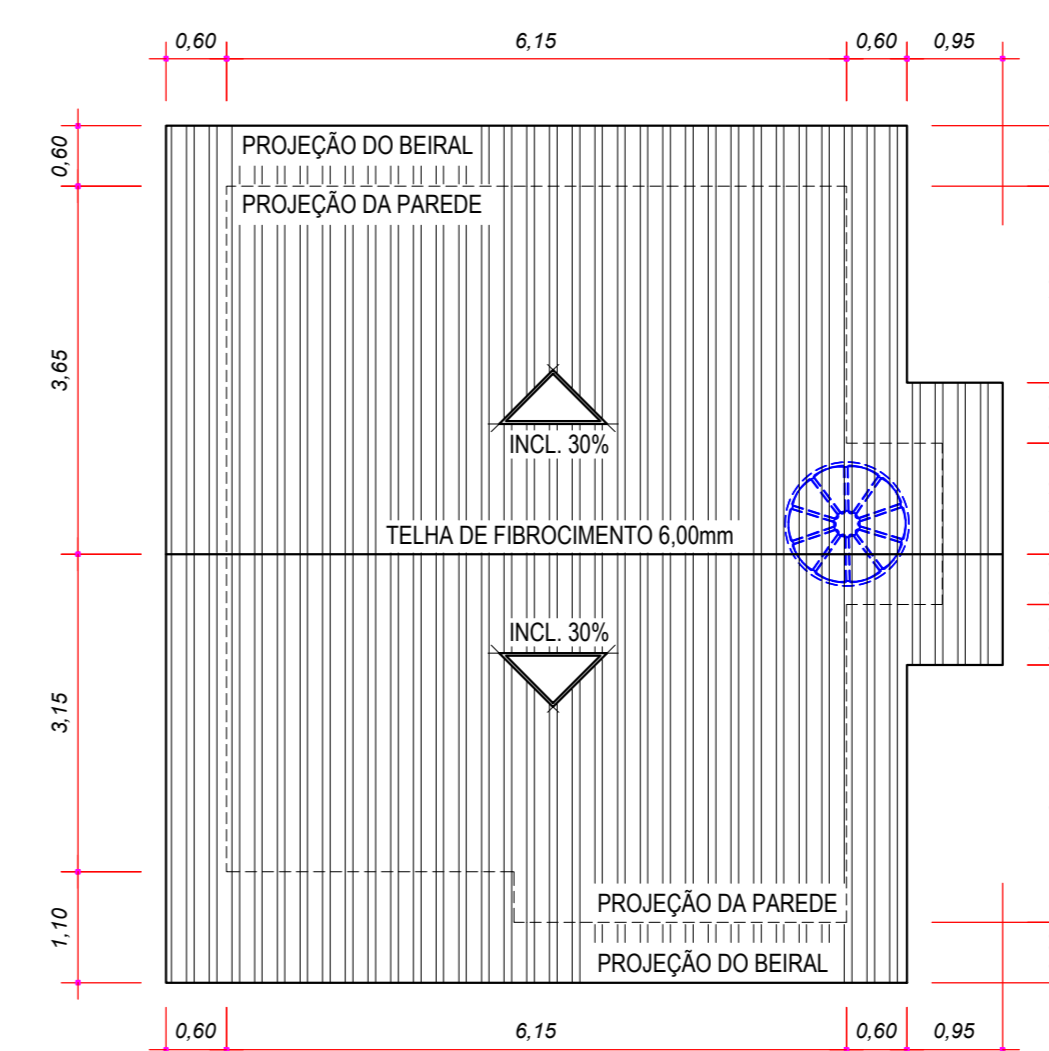

COBERTURA
ESCALA= 1 : 75

OBS.: TODAS AS UNIDADES DE MEDIDA DO PRESENTE PROJETO ESTÃO EM METROS.
CARIMBOS / APROVAÇÕES

É PROIBIDA A REPRODUÇÃO TOTAL OU PARCIAL DESTA OBRA, SEM A AUTORIZAÇÃO DA EMPRESA PROJETISTA.
LEI Nº 5194 DE 24/12/1966 (ART. 17 E 18) / LEI 9610 DE 19/02/98 (ART. 7 INCISO X)

EMPRESA CONTRATADA	RESPONSÁVEL TÉCNICO	PROPRIETÁRIOS
AZEVEDO PROJETOS E ACESSORIA CNPJ Nº: 31.219.692/0001-97	GUSTAVO FERREIRA ENGENHEIRO CIVIL CREA/SC 180.570-7	MUNICÍPIO DE ANCHIETA PROPRIETÁRIO CNPJ Nº: 83.024.687/0001-22

OBRA / ENDEREÇO
RESIDÊNCIA POPULAR EM BLOCO DE CONCRETO
PERÍMETRO URBANO - MUNICÍPIO DE ANCHIETA/SC

PROPRIETÁRIO
MUNICÍPIO DE ANCHIETA

PROJETO
ARQUITETÔNICO

AUTORIA
GUSTAVO FERREIRA
ENGENHEIRO CIVIL
CREA/SC 180.570-7

DES. Azevedo
(49) 3198-1733
ESCALA INDICADA
DATA MARÇO/2022

CONTEÚDO DA PRANCHA
- PLANTA BAIXA PAV. TÉRREO
- CORTE A-A
- CORTE B-B
- FACHADA
- COBERTURA

REV. PROJETO FASE FOLHA TOTAL
00 | EXE | PE | 01 | 02

AZEVEDO
projetos e assessoria