

## RECAPEAMENTO ASFÁLTICO NO BAIRRO JURICI RAMPANELLI

RELATÓRIO FOTOGRÁFICO DA SITUAÇÃO EXISTENTE  
VIA CONSTITUIDA COM PAVIMENTAÇÃO EM CALÇAMENTO

TRECHO: RUA ADELINA DE AZEVEDO, RUA VITORINA FABRIS E RUA LUIZA DO  
NASCIMENTO, BAIRRO JURICI RAMPANELLI

MUNICÍPIO: ANCHIETA – SC

DATA: ABRIL/2022

RELATORIO FOTOGRÁFICO DA SITUAÇÃO DA OBRA

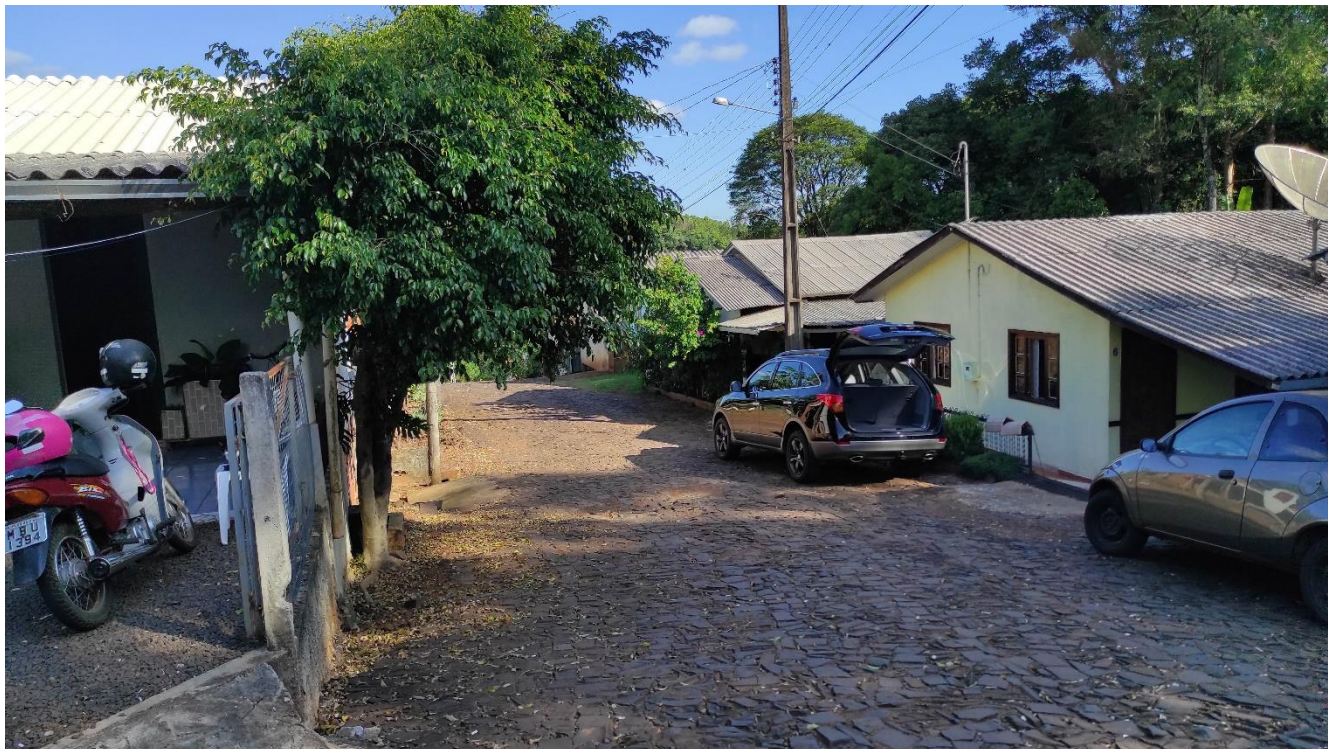

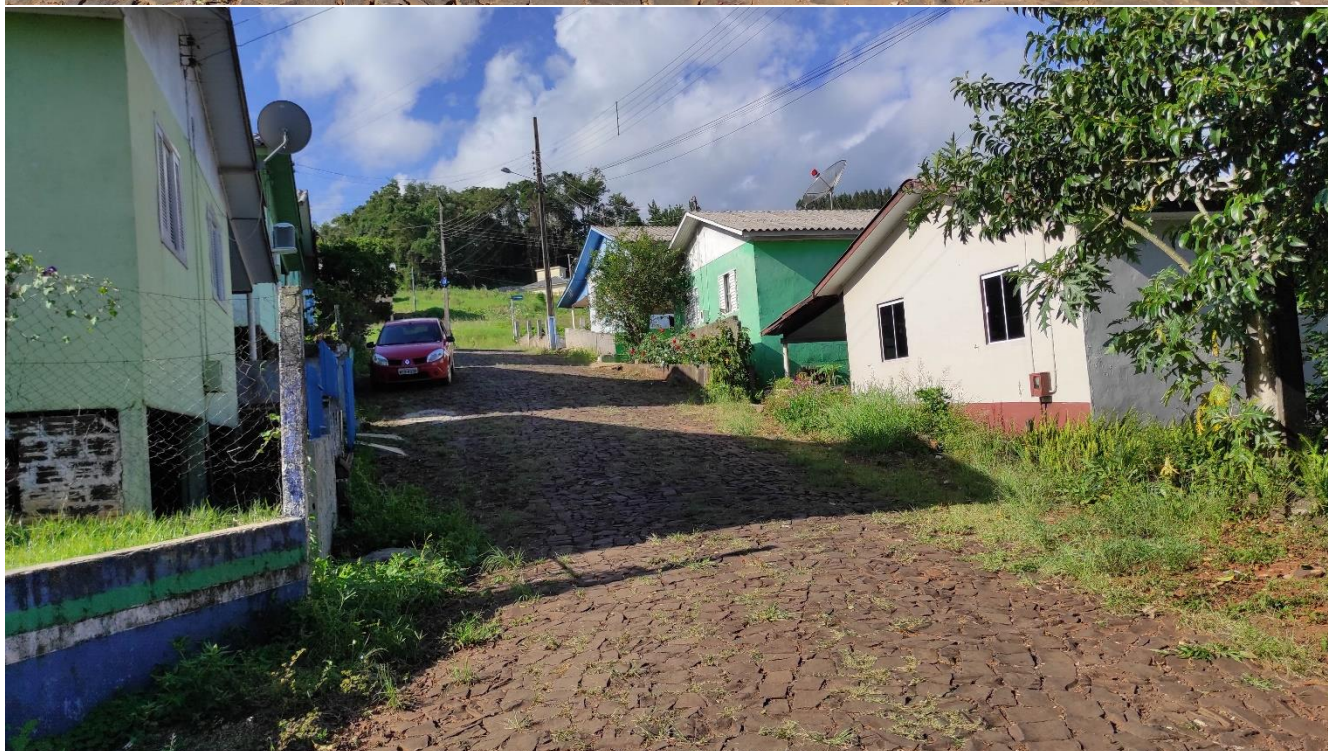





Conforme vistoria “in-loco” constatou-se que a pavimentação existente está bastante acidentada, por isso, foi previsto o serviço de “tapa buraco”, para corrigir os buracos existentes com massa asfáltica, antes da aplicação da camada de asfalto de 4cm.

Foi constatado também que o local necessita de complementação da drenagem e/ou meio fio, que serão executados pela Secretaria de Obras da Prefeitura de Anchieta.

**JULIANO DE LIMA**  
Engenheiro Civil – CREA/SC 147.428-0